

Třídenní letecký zájezd 03.-05.04.2016



Navštivte veletrh v první dva veletržní dny.

S veškerým pohodlím a servisem.

S námi naplánovanou cestou využijete svůj čas efektivně.

Cena 13.500,- Kč



Zájezd s veškerým nezbytným komfortem
pro dvoudenní návštěvu veletrhu.



PROGRAM LETECKÉHO ZÁJEZDU

1. den odlet v 17:55 hodin z Prahy, 19:15 následuje pohodlný transfer profesionální transfer službou do místa ubytování, nocleh
2. den snídaně; MHD přejezd na výstaviště Düsseldorf; návštěva veletrhu; MHD přejezd do hotelu; nocleh
3. den snídaně; MHD přejezd na výst. Düsseldorf; návštěva veletrhu; večer přejezd na letiště a odlet 20:00 do ČR, přilet do Prahy ve 21:15.

■ ROZPIS SLUŽEB v ceně zájezdu:

zpáteční letenka Praha-Düsseldorf vč. tax a letištních poplatků, 2x jednodenní vstupenka na veletrh, 1x transfer profi transfer službou z letiště do hotelu, 3x přejezdy MHD mezi výstavištěm a hotelem v doprovodu průvodce, 2 noclehy včetně snídaně v dvouhvězdičkovém hotelu v Duisburgu, org. doprovod, pojištění záruky pro případ úpadku CK.

■ **UBYTOVÁNÍ** – * * **Hotel:**
dvouhvězdičkový hotel v centru Duisburgu, 20 km od výstaviště. Přímé tramvajové spojení, 35 min. na výstaviště Düsseldorf.

Dvoulůžkové pokoje mají vlastní WC, sprchu, LCD TV, Wi-fi internetové připojení ZDARMA na pokojích. Snídaně je v ceně.

! Zájezd se uskuteční při minimálním počtu 10 cestujících, uzávěrka přihlášek je 18. března 2016

Alternativou k vícedennímu zájezdu by pro Vás mohla být:

Jednodenní letecká akce Wire & Tube 2016 (04. 04. z Prahy)

Odlet 04. dubna v 09:00 h. z Prahy, přilet do Düsseldorfu v 10:10 h., přejezd na výstaviště, návštěva veletrhu, přejezd na letiště, odlet z Düsseldorfu v 18:40 h., přilet do Prahy v 19:55 h.

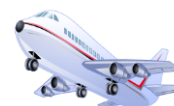

V ceně letenka, vstupenka, transfer mezi letištěm a výstavištěm.

Přobjednat lze zpáteční bus z Brna (s příplatkem 700,- Kč k zákl. ceně).



Cena 7.500,- Kč

Vaše výhody:

- Efektivně využijete Váš čas – k dispozici máte plný veletržní den, večer jste již doma.
- Cestujete pohodlně a rychle v komfortu moderních letadel – žádné únavné dlouhé přejezdy autem nebo autobusem.

Autobusový balíček služeb s ubytováním a 2 vstupenkami

Cestující z Prahy

Cestující z Brna

cesta tam: odjezd ve 23:00 h., příjezd do Düsseldorfu následující den v 10:00 h. cesta zpět: odjezd v 18:50 h. z Düsseldorfu, příjezd do Prahy následující den v 6:30 h.	cesta tam: odjezd ve 20:00 h. z Brna, příjezd do Prahy v 22:30 h., přestup na autobus s odjezdem z Prahy ve 23:00 h., příjezd do Düsseldorfu následující den v 10:00 h. cesta zpět: odjezd v 18:50 h. z Düsseldorfu, příjezd do Prahy následující den v 6:30 h., přestup na autobus do Brna s odjezdem v 7:00 h., příjezd do Brna v 9:30 h.
---	--

1x ubytování ve dvoulůžkovém pokoji,
* * * hotel se snídaní v Duisburgu

1x ubytování ve dvoulůžkovém pokoji,
* * * hotel se snídaní v Duisburgu

Cena cest. balíčku na osobu 6.400,- Kč

Cena cest. balíčku na osobu 6.700,- Kč

2 vstupenky
v ceně

2 vstupenky
v ceně

* pro objednání ubytování ve dvoulůžkovém pokoji je nutná společná účast dvou spolucestujících osob.

* spoje jezdí každý den, objednávka je podmíněna volnou kapacitou dopravce, ke dni objednání



join the best:
4-8 April 2016

Düsseldorf, Germany



join the best:
4-8 April 2016

Düsseldorf, Germany

Cestovní kancelář
BVV Fair Travel s.r.o.
Výhradní prodejce vstupenek na akce Messe Düsseldorf pro Českou republiku



Messe Düsseldorf GmbH
Postfach 10 10 06
40001 Düsseldorf
Messeplatz
40474 Düsseldorf
Germany

Telefon +49 (0) 2 11/45 60-01
InfoTel +49 (0) 2 11/45 60-9 00
Telefax +49 (0) 2 11/45 60-6 68
Internet www.messe-duesseldorf.de
E-Mail info@messe-duesseldorf.de

Geschäftsführung:
Werner M. Dornscheidt (Vorsitzender)
Joachim Schäfer
Bernhard Stempfle
Hans Werner Reinhard (Stv. GF)
Vorsitzender des Aufsichtsrates:
Dirk Elbers

Amtsgericht Düsseldorf HRB 63
USt-IdNr. DE 119 360 948
St.Nr. 105/5830/0663

Mitgliedschaften der
Messe Düsseldorf:

The global
Association of the
Exhibition Industry

Ausstellungs- und
Messe-Ausschuss der
Deutschen Wirtschaft

Öffentliche Verkehrsmittel:
U78, U79: Messe Ost/Stockumer Kirchstr.
Bus 722: Messe-Center Verwaltung

Nabízíme i možnost ubytování během veletrhu **wire & Tube 2016**

- Nedaří se Vám najít ubytování za rozumnou cenu?
- Všechny hotely v Düsseldorfu a okolí jsou během veletrhu **wire & Tube 2016** beznadějně vyprodané?
- Nezoufejte! Chcete jistou a seriózní nabídku?



Hotel Sportschule Wedau
je po hloubkové rekonstrukci!

V PARTNERSKÉM HOTELU MÁME VŽDY SMLUVNÍ KAPACITU REZERVOVÁNU!

Hotel Sportschule: jedná se o tříhvězdičkový hotel v klidné rekreační oblasti mezi Düsseldorfem a Duisburgem. Jedno nebo dvoulůžkové pokoje mají vlastní WC, sprchu, LCD TV a Wi-fi internetové připojení na všech pokojích. Snídaně formou bufetu se podává v jídelně umístěné v přízemí hotelu.

Ceny pro období 04. - 08. 04. 2016:

Jednolůžkový pokoj Kč 3.400,- / noc
Dvoulůžkový pokoj Kč 4.750,- / noc

(jiný termín po prověření)

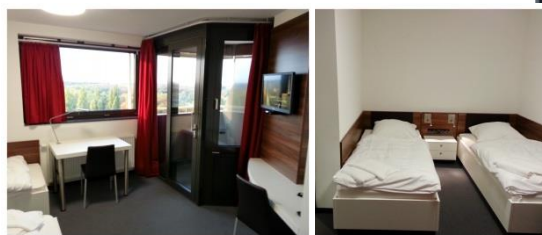

Možnosti ubytování i v jiných kapacitách.

Řešení dle Vaší poptávky, přesně na míru.
Neváhejte se na nás obrátit s požadavkem.



Návratka - Závazná přihláška na zájezdy **wire & Tube 2016**

Odešlete nejpozději do **18. 03. 2016**



Termín	Služba	Cena v Kč
03. - 05. 04. 2016	LETECKÝ ZÁJEZD – 1 osoba ve dvoulůžk. pokojí	__ x 13.500,-
	Cestovní pojištění TURISTA	__ x 175,-
04. 04. 2016	Jednodenní letecká akce	__ x 7.500,-
	Autobusový balíček s ubytováním, odjezd z Brna	__ x 6.700,-
	Autobusový balíček s ubytováním, odjezd z Prahy	__ x 6.400,-

Požadované datum prosím vyplňte

Jméno a příjmení cestujícího _____
 Adresa + PSČ _____
 Mobil _____ e-mail _____
 Datum narození * ____ . ____ . ____ Státní příslušnost * ČR SK Jiná

*Prosím vyplňte v případě cestovního pojištění

Fakturační adresa _____
 IČ _____ DIČ _____
 Kontaktní osoba _____
 Tel. _____ e-mail! _____

Datum _____ Podpis, razítko _____

Objednávku vstupenek odešlete **do 18. 03. 2016** na adresu: BVV Fair Travel s.r.o., Výstaviště 1, 647 00 Brno; Tel: 541 159 190, Fax: 541 159 172 nebo na e-mail: koznar@fairtravel.cz