

GMNT 16. až 20. 06. 2015 Düsseldorf

Veletrhy slévárenství, hutnictví a tepelného zpracování.

www.GMNT.com

Nabídka BVV Fair Travel



ČTYŘDENNÍ AUTOKAROVÝ ZÁJEZD



PROGRAM ZÁJEZDU AUTOKAREM OD 15. 06. DO 18. 06. 2015

- 15. 06. odjezd v 8:00 h. z Brna přes Prahu (možnost přistoupení v 10:45 h.), dále přes Plzeň, Rozvadov a Frankfurt n. M. do místa ubytování; nocleh
- 16. 06. snídaně; transfer na výstaviště; návštěva veletrhu; transfer do hotelu; nocleh
- 17. 06. snídaně; uvolnění pokojů; transfer na výstaviště; návštěva veletrhu nebo individuální program; v 18:15 h. odjezd zpět do ČR
- 18. 06. plánovaný příjezd: Praha v cca 5-6 h., Brno v cca 7-8 h.

V ceně je zahrnuto: doprava lux. autokarem vč. transferů, 2x ubytování se snídaní, pojištění záruky pro případ úpadku CK dle zákona č. 159/1999 Sb., 2x **jednodenní veletržní vstupenka**

8.800,- Kč

Základní cena na osobu

Zájezd se uskuteční při minimálním počtu 20 cestujících, podmínkou je přihlášení do stanoveného data **uzávěrky 22. května 2015**



Přobjednat lze jednolůžkové pokoje, veletržní katalogy, či cestovní pojištění (více na www.fairtravel.cz).

Třídenní letecký zájezd 15.-17.06.2015 GMNT



Navštivte veletrh v prvních dvou veletržních dnech.

S veškerým pohodlím a servisem.

S námi naplánovanou cestou využijete svůj čas efektivně.



Cena 12.900,- Kč

PROGRAM LETECKÉHO ZÁJEZDU

- 1. den odlet 17:35 h. z Prahy, přilet v 19:15 h. do Düsseldorfu, transfer do hotelu a nocleh
- 2. den snídaně; transfer na výstaviště, celodenní návštěva veletrhu; večer transfer do hotelu, nocleh
- 3. den snídaně; transfer na výstaviště, celodenní návštěva veletrhu; večer přejezd na letiště, odlet z Düsseldorfu ve 20:00 h., přilet do Prahy ve 21:35 h.

V CENĚ:

zpáteční letenka Praha-Düsseldorf vč. tax a letištních poplatků, 2x **jednodenní veletržní vstupenka**, 4x TAXI transfer z hotelu na výstaviště a zpět, 2x nocleh včetně snídaně v *** hotelu, org. doprovod.

UBYTOVÁNÍ Hotel Sportschule:

tříhvězdičkový hotel v sousedství Duisburgu, v blízkosti Düsseldorfu.

Dvoulůžkové pokoje s LCD TV, WC, sprchou, Wi-Fi internetem zdarma.

Snídaně formou bufetu v ceně.

! Zájezd se uskuteční při minimálním počtu 10 cestujících, uzávěrka **přihlášek je 11. května 2015**

Individuální cesta s využitím linkové autobusové dopravy

Cestující z Prahy

cesta tam: odjezd v 23:00 h., příjezd do Düsseldorfu následující den v 10:05 h.

cesta zpět: odjezd v 18:50 h. z Düsseldorfu, příjezd do Prahy následující den v 6:30 h.

Cestující z Brna

cesta tam: odjezd v 20:00 h. z Brna, příjezd do Prahy v 22:30 h., přestup na autobus s odjezdem z Prahy v 23:00 h., příjezd do Düsseldorfu následující den v 10:05 h.

cesta zpět: odjezd v 18:50 h. z Düsseldorfu, příjezd do Prahy následující den v 6:30 h., přestup na autobus do Brna s odjezdem v 7:00 h., příjezd do Brna v 9:30 h.

Cena zpáteční jízdenky na osobu **2.700,- Kč**

Cena zpáteční jízdenky na osobu **3.170,- Kč**

* cesta je podmíněna volnou kapacitou dopravce ke dni přihlášení zájemce

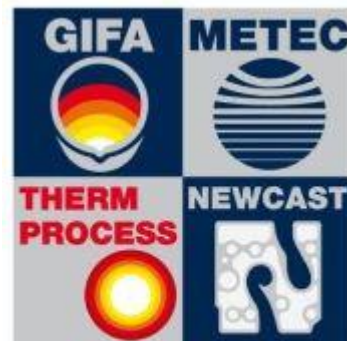

The Bright World of Metals

Düsseldorf, Germany
16 - 20 June 2015

13th International Foundry Trade Fair with WFO Technical Forum

9th International Metallurgical Trade Fair with Congresses

11th International Trade Fair and Symposium for Thermo Process Technology

4th International Trade Fair for Precision Castings

m[®]
Messe
Düsseldorf

Messe Düsseldorf GmbH
Postfach 10 10 06
40001 Düsseldorf
Messeplatz
40474 Düsseldorf
Germany

Telefon +49 (0) 2 11/45 60-01
InfoTel +49 (0) 2 11/45 60-9 00
Telefax +49 (0) 2 11/45 60-6 68
Internet www.messe-duesseldorf.de
E-Mail info@messe-duesseldorf.de

Geschäftsführung:
Werner M. Dornscheidt (Vorsitzender)
Joachim Schäfer
Bernhard Stempfle
Hans Werner Reinhard (Stv. GF)
Vorsitzender des Aufsichtsrates:
Dirk Elbers

Amtsgericht Düsseldorf HRB 63
USt-IdNr. DE 119 360 948
St.Nr. 105/5830/0663

Mitgliedschaften der
Messe Düsseldorf:



The global
Association of the
Exhibition Industry



Ausstellungs- und
Messe-Ausschuss der
Deutschen Wirtschaft

Öffentliche Verkehrsmittel:
U78, U79: Messe Ost/Stockumer Kirchstr.
Bus 722: Messe-Center Verwaltung

Alternativou k vícedenním zájezdům by pro Vás mohla být:

Jednodenní letecká akce GMNT 2015 (16.06. z Vídně)

Odlet **16. června v 6:30 h.** z Vídně, přílet do Düsseldorfu v **8:05 h.**, přejezd na výstaviště, návštěva veletrhu, přejezd na letiště, odlet z Düsseldorfu v **17:05 h.**, přílet do Vídně v **18.35 h.** (nebo alternativa odlet z Düsseldorfu v **19:20 h.**, přílet do Vídně v **20.50 h.**).

V ceně letenka, vstupenka na veletrh, transfer mezi letištěm a výstavištěm.

Přiojednat lze zpáteční bus z Brna (s příplatkem 700,- Kč k zákl. ceně).

Cena **8.700,- Kč**



Vaše výhody:

- **Efektivně využijete Váš čas** – k dispozici máte plný veletržní den, kdy přiletíte do Düsseldorfu na ranní otevření veletrhu, večer se vyspíte v pohodlí domova a druhý den ráno můžete už prezentovat nově získané poznatky ve své firmě.
- **Cestujete pohodlně a rychle v komfortu moderních letadel** – žádné únavné dlouhé přejezdy autem nebo autobusem. Večer si odpočinete v pohodlí tříhvězdičkového hotelu.
- **Ušetříte peníze** – Veškeré nezbytné výdaje spojené s cestou jsou ALL INCLUSIVE v ceně.



Nabízíme i možnost ubytování během veletrhu GMNT 2015



Hotel Sportschule Wedau*:** výhodně položený hotel byl rekonstruovaný v r. 2013/14, nachází se v klidné rekreační oblasti mezi Düsseldorfem a Duisburgem.

Nabízí jedno nebo dvoulůžkové pokoje (s oddělenými lůžky) s vlastním WC, sprchou, LCD TV a Wi-Fi připojením. Snídaně formou bufetu se podává v jídelně v přízemí hotelu. Výhodou je s přímé spojení MHD z/na výstaviště.



Hotel Sportschule Wedau je po hloubkové rekonstrukci!

Ceny pro období 15.-19. 06. 2015:

Jednolůžkový pokoj Kč 3.400,- / noc
Dvoulůžkový pokoj Kč 4.750,- / noc

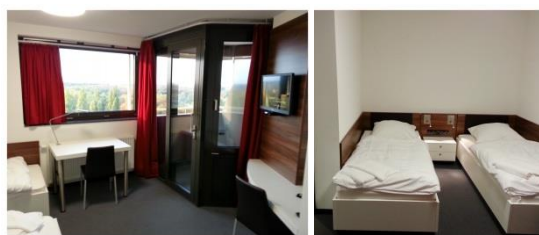

Možnosti ubytování i v jiných kapacitách podle aktuální nabídky, sdělte nám svůj požadavek.

Závazná přihláška/objednávka veletrh G M N T 2015:		Individuální cesta: hotel Sportschule Wedau***	
3-denní letecký zájezd	___ x 12.900,- Kč	Termín od-do:	Počet nocí:
1-denní letecká cesta	___ x 8.700,- Kč	1-lůžk. pokoj á Kč 3.400,-/... // 2-lůžk. pokoj á Kč 4.750,-/...	
4-denní autokarový zájezd	___ x 8.800,- Kč	Jízdenka bus z Prahy Kč 2.700,-/...// z Brna Kč 3.170,-/...	

(vždy je podmíněno volnou kapacitou dopravce či hotelu ke dni přihlášení zájemce)

Kontaktní osoba _____ Firma _____

Kontaktní adresa _____

Fakturační adresa (v případě objednávky) _____

_____ IČ _____ DIČ _____

Tel. _____ e-mail! _____

Datum _____ Podpis, razítko _____

Objednávku odešlete na adresu: BVV Fair Travel s.r.o., Výstaviště 1, 647 00 Brno; tel: 541 159 190, nebo ve scanu na email: kozmar@fairtravel.cz, / frnkova@fairtravel.cz / rybkova@fairtravel.cz

